平成27年度　もりおか女性センター事業テーマ「わたしの学びを　社会のちからに」

託児付

一歩踏み出したいあなたを応援します！

受講料
無料

女性起業
芽でる塾
実践編

起業の基礎知識を知り、具体的な一歩を踏み出す事業計画を作成しよう！

■　開催日時：7月18日(土)・19日(日)
13：00～16：00
■　会　　場：もりおか女性センター　生活アトリエ
（盛岡市中ノ橋通1-1-10　プラザおでって5階）
■　対象定員：起業に興味･関心がある女性15名
■　託　　児：6か月～未就学児まで
定員　5人
有料(1回800円)　**要事前申込**

申込方法
6月18日(木)10時～
電話･FAX･Eメールで先着順に受付。
受付後、申込用紙に必要事項を記入の上、お送りください。
申込用紙はホームページからダウンロードできます。
http://www.sankaku-npo.jp/mederunet/
7月15日(水)17時必着

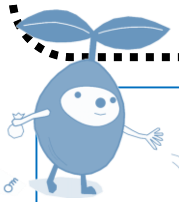

講師
ザ･オフィスせき代表
関　洋一さん

盛岡市産学官連携研究センターインキュベーションマネージャーをはじめ岩手県内外で”起業世話人”としてご活躍中！
2007年度から、もりおか女性センター起業講座の講師として多くの受講生の皆さんの夢へのチャレンジを応援しています。

事例発表
手作り工房きくぱん
横沢　きくさん

「手作り工房きくぱん」店主。
「ナンブコムギのピタ」で平成20年度岩手県食の匠認定。
ベーグル豆シリーズで第21回岩手県ふるさと食品コンクール優良賞受賞。
地元食材にこだわったベーグルやスコーンを販売しています。
近年は地域のこどもたちの食育にも取り組んでいます。

●芽でる塾プログラム●

第1日目
◆受講生自己紹介
◆起業に関する基礎知識と心構え
◆先輩トーク

第2日目
◆私の仕事を考えましょう
◆お客様は誰？売り物は何？
◆「事業ユニット方式」について
◆まとめ・明日からの行動計画

●●●申込み・問い合わせ先●●●●●●●●●●●●●●●●●●●●●●●●●●●●●●●●●●●●●●

もりおか女性センター　起業応援ルーム芽でるネット
〒020-0871　盛岡市中ノ橋通1-1-10　プラザおでって1階
TEL　(019)624-3583　　FAX　050-2003-5778
Eメール　mederunet@sankaku-npo.jp

芽でるネット　検索